

SEPTIMO INFORME de Vigilancia Estrategia “CUIDAR ESCUELA”. Semana 02 mayo al 09 de junio 2021

Dirección Provincial de Patologías Prevalentes y Epidemiología (DPPP y E).
Ministerio de Salud, Provincia del Chubut.

Consideraciones:

Desde el 22 de mayo se encuentra vigente el decreto N°355/2021 que señala la suspensión de la presencialidad en todos establecimientos educativos de la provincia. Luego, a partir de 31/05/2021 por resolución conjunta (N° 125 MS y 191 MGyJ) Ministerio de Salud y Ministerio de Gobierno y Justicia del 28 de mayo 2021, se reinicia la actividad presencial solo en aquellas localidades de la provincia con menos de 40.000 habitantes; y a partir de la nueva resolución conjunta del día 07 de junio (N°130 MS y 201 MGyJ), se autoriza el reinicio presencial en el Nivel Inicial y primer Ciclo del Nivel Primario, para las localidades de más de 40.000 habitantes.

Cuidar escuela: plataforma web para la notificación de “personas con síntomas” equivalentes a la definición de casos sospechosos (CS) y “positivos” a casos confirmados (CC) de COVID19 pertenecientes al universo de educación; entiéndase referido a estudiantes, personal docente y auxiliar de la Educación.

SNVS2.0: plataforma web para la notificación de eventos de notificación obligatoria (ENO) para la vigilancia epidemiológica en Salud Pública, bajo la definición de casos sospechosos (CS) y casos confirmados (CC) de COVID19.

EVENTO: se refiere a rol/función de un mismo individuo (docente/no docente) en uno o en más de un establecimiento, por lo cual se reporta tantas veces como establecimientos en los cuales un mismo individuo cumple una función /rol). Se reporta en la plataforma CUIDAR ESCUELAS.

CASO CONFIRMADO: se refiere a eventos de cada ciudadano con diagnóstico confirmado de COVID19. Se reporta una sola vez en el SNVS2.0.

En la provincia del Chubut existe un total de 841 establecimientos educativos; el 59.57% ($501 \times 100 / 841$) se encuentran activos en la plataforma Cuidar Escuelas, esto representa un 6.5% más que la semana previa.

Desde el 14 de febrero de 2021 y al corte de 09 de junio de 2021, se notificaron un total de 1.038 eventos, de los cuales 753 (72.5%) fueron notificados como evento positivo. Esto se traduce en un incremento de 6% de notificaciones respecto de la última semana y de 5.4 % en los casos positivos.

Tabla N°1: Total de casos notificados acumulados en Cuidar Escuela al 09 de junio de 2021.

	Estudiante	Personal docente	Personal no docente	Total general
con síntomas	80	156	49	285
asistió	22	35	17	74
no asistió	58	121	32	211
positivos	209	453	91	753
asistió	68	144	36	248
no asistió	141	309	55	505
total general	289	609	140	1038

Fuente: Cuidar Escuela. Plataforma Mi Argentina.

Gráfico 1: Total de eventos “con síntomas” de Covid-19 y “positivos” en Plataforma Cuidar Escuelas. N 1038.

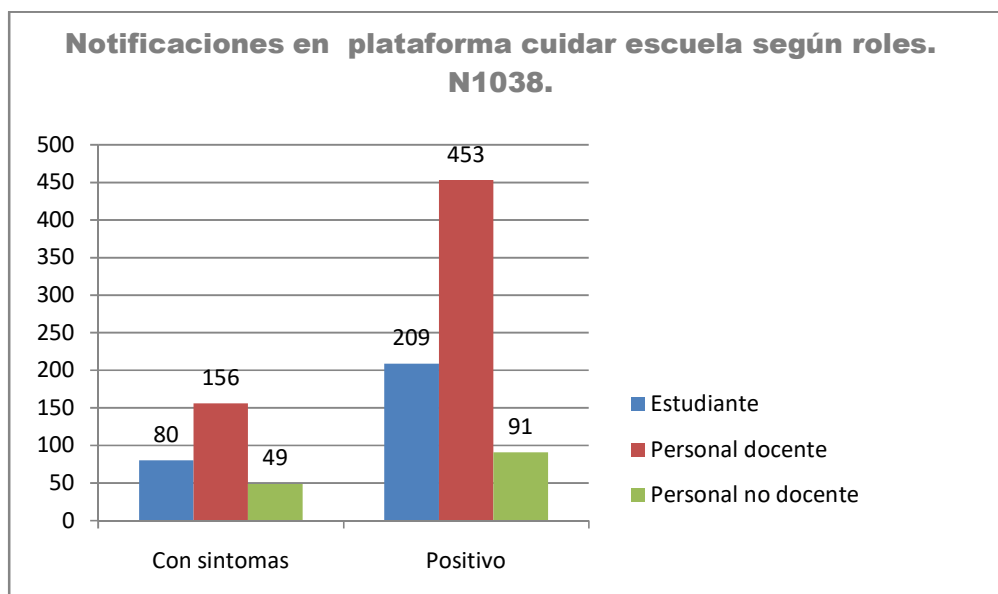

Fuente: Cuidar Escuela. Plataforma Mi Argentina.

De la Plataforma Cuidar Escuela, se identifican dos grupos: personas “con síntomas” o casos sospechosos y “positivos” o casos confirmados. En ambos grupos, la mayor proporción corresponde a adultos o personal educativo (71.9% y 69.8% respectivamente). En ambos grupos, la categoría “personal docente” representa la mayor proporción de casos: 54.7% ($285/100 \cdot 156$) y 65.4% ($693/100 \cdot 453$).

Gráfico N°2. Evolución semanal de Casos Confirmados según grupos etarios a SE21 2021. Pcia. del Chubut. SNVS2.0 N: 26.366

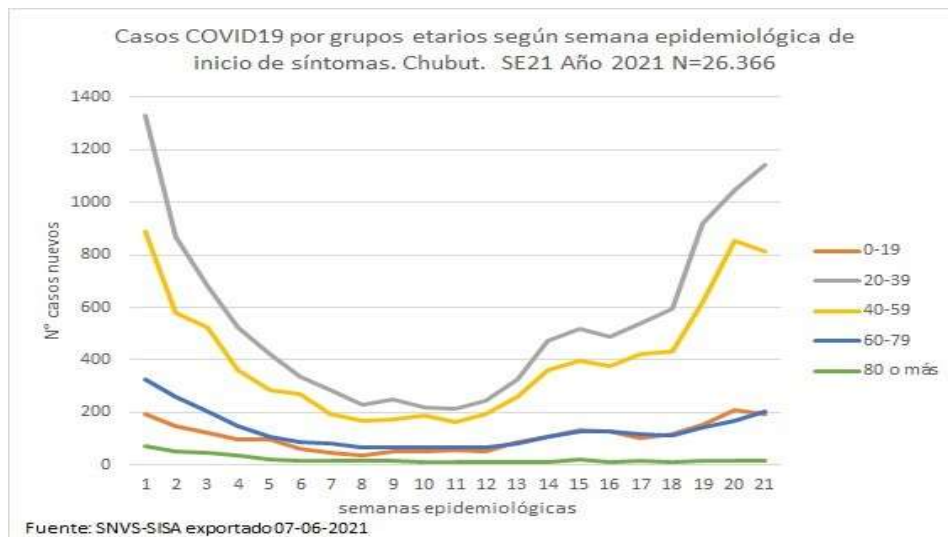

Fuente: SISA/SNVS 2.0

Gráfico 3. Distribución de Notificaciones según edad desde 14 de febrero hasta 09 de junio. Año 2021. En plataforma Cuidar Escuela N: 1036

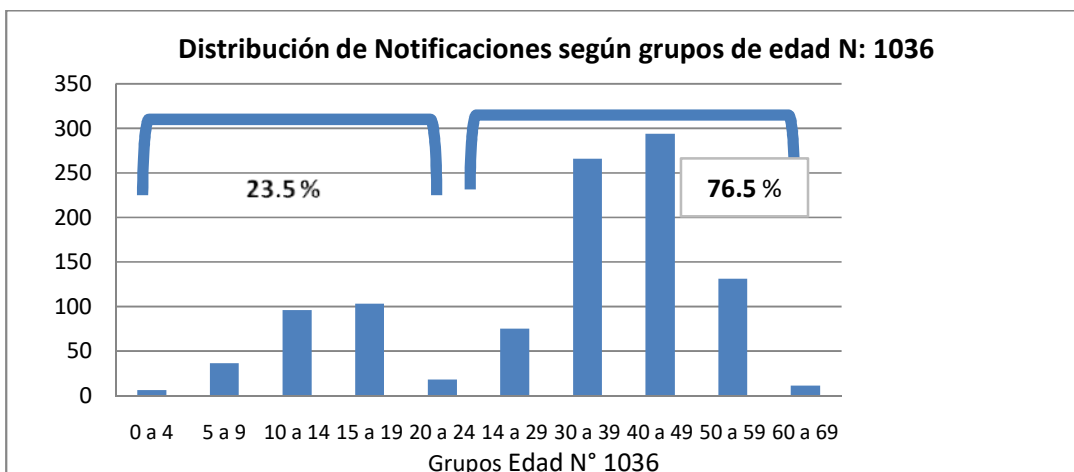

Según distribución de notificaciones por edad, se observa que el 23.5% se encuentra en los menores de 20 años donde la mayor frecuencia se ubica entre los 11 y 20 años; en el rango de edades los 20 y los 65 años (76.5%) la mayor frecuencia se ubica entre los 25 y 55 años, los cuales en conjunto representan el 71% de las notificaciones (N: 738).

Hasta el 09 de junio de 2021 se notificaron a la Plataforma Cuidar Escuela un total de 289 estudiantes: doscientos catorce (244) estudiantes (84.4%) pertenecen al grupo etario de menores de 20 años.

Tabla 3: Número de estudiantes notificados, positivos y que asistieron a la escuela. Período 10 de marzo al 09 de junio 2021.

grupo etario	notificados	positivos	asistieron	no asistieron
0 a 5 años	13	9	4	5
6 a 10 años	42	30	10	20
11 a 15 años	101	68	23	45
16 a 20 años	88	65	24	41
total	244	172(70.5%)	61 (35.5%)	111 (64.5%)

Fuente: Cuidar Escuela. Plataforma Mi Argentina.

Del grupo de estudiantes menores de 20 años, el 77.4% ($244/189*100$) se ubica entre los 11 y 20 años, y de éstos, el 70.3%, fueron registrados como **Positivos**. Durante la última semana se observa un incremento de 5,3 % de casos notificados en el grupo de 11 a 20 años.

La variable “no asistió” incluye las 48 hs. previas al inicio de los síntomas es decir el período pre-sintomático o de riesgo de contagio a los contactos estrechos. Ello permite establecer las burbujas que no requieren aislamiento. Los casos notificados asociados a la variable “no asistió” alcanzan el 64.5% ($172/100*111$).

A continuación se presenta análisis comparativo de las cuatro últimas semanas, tomando intervalos de corte los días miércoles. Se presentan las semanas del 05 de mayo al 09 de junio de 2021 utilizando como fuente de datos, las instituciones educativas que reportan en Cuidar Escuela.

Tabla 4: Total de casos notificados en Plataforma Cuidar escuela en el período 12 de mayo al 02 de junio 2021.

Rol	Semanas	Asistió					No asistió					Total general
		12/05-18/05	19/05-25/05	26/05-02/06	03/06-09/06	Total Asistió	12/05-18/05	19/05-25/05	26/05-02/06	03/06-09/06	Total No asistió	
Estudiante	Con síntomas	5	4	0*	0*	9	2	5	10	2	19	28
	Positivo	9	7	2	0*	18	25	9	19	9	62	80
Personal docente	Con síntomas	2	6	1	0*	9	21	9	20	13	63	72
	Positivo	25	13	0*	4	42	47	53	41	19	123	165
Personal no docente	Con síntomas	3	2	0*	0*	5	9	2	0	2	13	18
	Positivo	7	4	0*	0*	11	10	7	6	5	28	39
Total		51	36	3	4	94	114	85	96	50	308	402

Fuente: Cuidar Escuela. Plataforma Mi Argentina

* la ausencia de notificación en la categoría “asistió” se debe a la vigencia de las Resoluciones Provinciales que establecen la suspensión y luego la presencialidad escolar según localidades y escenarios epidemiológicos, vigentes desde la última semana de mayo. Sin embargo se continúa registrando eventual registro de los casos por parte de los equipos de educación en la Plataforma.

Se registraron un total de 54 notificaciones, lo que representa una disminución del 29.4% respecto de la semana anterior, relacionado a la suspensión de la presencialidad en la mayoría de las localidades de la provincia; nótese además que en 50 casos, fueron notificados como “no asistieron”.

Gráfico 4: Evolución de las Notificaciones en Plataforma Cuidar Escuela Mi Argentina entre el 03 de marzo y 03 de junio de 2021, N: 987

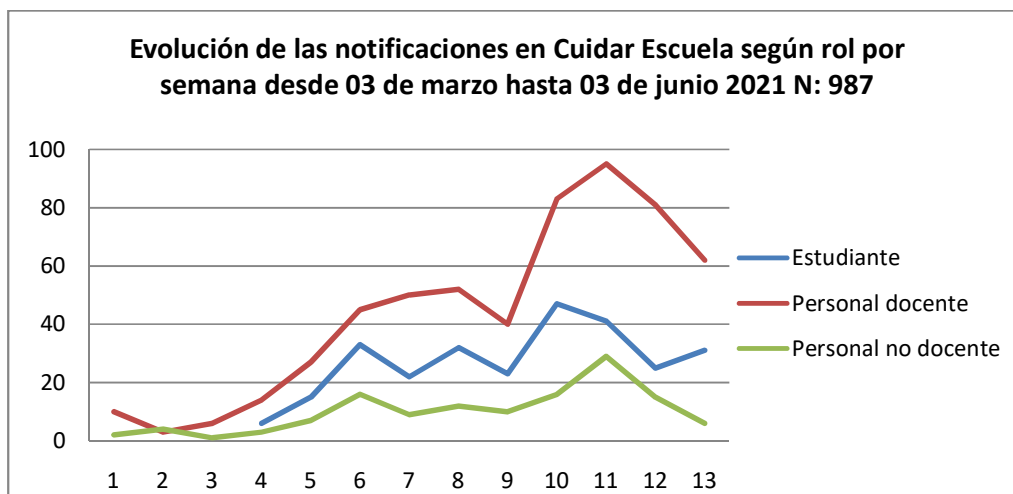

Fuente: Cuidar Escuela. Plataforma Mi Argentina.

Tabla 6. Referencias al gráfico N° 4, correspondencia entre número de semanas y fechas.

semana	fechas
1	03/03-09/03
2	10/03-16/03
3	17/03-23/03
4	24/03-30/03
5	31/03-06/04
6	07/04-13/04
7	14/04-20/04
8	21/04-27/04
9	28/04-04/05
10	04/05-11/05
11	12/05-18/05
12	19/05-25/05
13	26/05-02/06

Fuente. Cuidar Escuela. Plataforma Mi Argentina

El grupo correspondiente a personal docente presenta el mayor número de notificaciones, con un aumento de la brecha entre el grupo estudiante y el grupo de Docentes.

Es imprescindible:

Sostener y fortalecer la vigilancia de COVID19 en las instituciones educativas, manteniendo su funcionalidad de acuerdo a los escenarios epidemiológicos.

Fortalecer la comunicación referida a medidas de control y prevención de brote en el ámbito escolar.

Limitar la exposición y riesgo de enfermar en el ámbito social, evitar la asistencia a eventos o reuniones sociales donde no se cumplen las medidas básicas de cuidado:

Distanciamiento: entre 1.5 e idealmente de 2 metros.

Ventilación: respetamos las 3 “c” continua, cruzada y cinco (5) centímetros de apertura de las aberturas.

Barbijos y “Tapabocas”: que cubran efectivamente la nariz, la boca y el mentón.

Higiene de manos: lavado con agua y jabón o usamos alcohol en gel/solución al 70%

Ante la aparición de uno o más síntomas aunque sean leves, no concurrir al trabajo y otros ámbitos sociales, comenzar el aislamiento y realizar la consulta precoz.

Tabla 6: Notificaciones en Plataforma Cuidar Escuela, discriminado por departamentos. Durante la semana cerrada del 02 al 09 de junio 2021, cierre 08 hs. Pcia. del Chubut.

Departamento	Estudiante	Personal docente	Personal no docente	Total general
Con síntomas	2	13	2	17
BIEDMA	0	1	0	1
ESCALANTE	0	6	1	7
FUTALEUFU	0	1	1	2
GAIMAN	0	2	0	2
RAWSON	2	2	0	4
TEHUELCHES	0	1	0	1
Positivo	9	23	5	37
BIEDMA	1	3	0	4
CUSHAMEN	0	0	1	1
ESCALANTE	2	9	1	12
FUTALEUFU	2	0	0	2
GAIMAN	1	0	0	1
RAWSON	3	11	1	15
SARMIENTO	0	0	1	1
TEHUELCHES	0	0	1	1
Total general	11	36	7	54

Fuente: plataforma Cuidar Escuela.